



À l'approche des fêtes, nous avons tous à cœur de partager des moments joyeux avec ceux qui nous sont chers. Mais veillons à ce qu'ils se déroulent en toute sécurité. Cette seconde lettre C'est bon à savoir vous apporte des conseils pratiques de prévention. Je vous adresse mes meilleurs vœux de fêtes, de paix et de bonheur.

Jean Louis Cottigny

Président de Pas-de-Calais habitat

C'EST
BON À

SAVOIR

L'INFO PRATIQUE
DES LOCATAIRES

#2
DÉCEMBRE 2024

PRÉVENTION DES INCENDIES : LES BONS RÉFLEXES

■ Comment les éviter ?

- Ne surchargez pas les multiprises électriques. Idéalement c'est 1 prise, pour 1 appareil
- Débranchez les appareils inutilisés, ne les laissez pas en veille
- Éteignez complètement les cigarettes et ne fumez pas au lit
- Tenez les allumettes et les briquets hors de portée des enfants. Ne les laissez pas sans surveillance
- Ne laissez pas de casseroles, de poêles ou d'huile sur le feu sans surveiller la cuisson
- Éloignez les produits inflammables des radiateurs, ampoules, plaques chauffantes...

■ Que faire en cas d'incendie ?

Ne prenez jamais l'ascenseur.

• Si l'incendie se déclare chez vous

- Faites sortir tout le monde et évacuez les lieux pour éviter les risques d'intoxication
- Fermez la porte de la pièce en feu et la porte d'entrée. N'emportez rien.
- Une fois dehors, appelez les pompiers.

• Si l'incendie est au-dessous ou sur votre palier

- Fermez les portes et mettez des linges mouillés en bas des portes
- Allez à la fenêtre pour que les secours vous voient
- En cas de fumée dans la pièce, placez-vous au sol et couvrez-vous le nez et la bouche avec un linge humide.

• Si l'incendie est au-dessus

- Sortez par l'issue la plus proche.

■ Comment être averti à temps ?



Le DAAF (Détecteur avertisseur autonome de fumée) est un équipement obligatoire de votre logement qui garantit votre sécurité.

Ne le démontez pas !
En cas d'anomalie, contactez Logista.

Le service départemental d'incendie et de secours (SDIS) vous informe :

« Le détecteur de fumée détecte les incendies dès qu'ils se déclarent. Il émet un signal sonore suffisamment fort pour réveiller une personne endormie. En cela, il contribue à sauver des vies. L'entretien régulier de ces dispositifs est important pour garantir leur efficacité. »



C'EST UTILE
EN CAS D'URGENCE



18 POMPIERS



15 SAMU



112

APPEL
D'URGENCE
EUROPÉEN



Point dialogue | 03-21-62-62-62

NUMÉRO NON SURTAXÉ

www.pasdecalais-habitat.fr



LA VISITE D'ENTRETIEN ANNUELLE DE VOTRE LOGEMENT

La visite de sécurité et d'entretien, effectuée par Logista dans le cadre du contrat d'entretien de votre logement, est la garantie d'avoir un logement sûr : contrôle des circuits électriques, des appareils de chauffage, des équipements...
Ce contrôle est obligatoire : répondez présent lorsque Logista vous contacte.



UN HOMMAGE ARTISTIQUE POUR LE CINQUANTENAIRE DE LA CATASTROPHE DE LIÉVIN

En septembre, une fresque a été réalisée sur une résidence de Liévin pour commémorer les 50 ans de la tragédie minière de 1974, où 42 mineurs ont péri lors d'un coup de grisou à la fosse Saint-Amé.

Située près du mémorial, dans le quartier Saint-Amé, l'œuvre de l'artiste Rouge Hartley honore les victimes et leurs familles.

Pour accompagner ce projet, des travaux de rénovation ont été menés sur la résidence et les maisons avoisinantes. Les habitants, impliqués dans l'hommage, ont partagé leurs témoignages dans un ouvrage à paraître, structuré autour de 42 mots-clés, rendant hommage à chaque victime.

Nous vous invitons à venir découvrir la fresque et à participer à la cérémonie du 27 décembre. Dès 9h, une messe interreligieuse se tiendra à l'église Saint-Amé, suivie à 10 h de la présentation de la fresque en présence de l'artiste. La cérémonie officielle commencera ensuite à 11h. Venez nombreux pour rendre hommage à la mémoire des victimes et de leurs familles.



TOUS LES ANS, JE TRANSMETS MON ASSURANCE HABITATION

Lors de la signature de votre contrat de location, vous nous avez remis votre attestation d'assurance.

Vous devez chaque année nous adresser la nouvelle attestation envoyée par votre compagnie d'assurance.

Pensez-y : le défaut d'assurance habitation peut entraîner la résiliation de votre bail.



VOTRE NOUVEAU RESPONSABLE D'AGENCE :
 Christophe Dubois



HORAIRES D'OUVERTURE DE VOTRE AGENCE :

**Résidence les Colombes
 7 boulevard Allendé à Liévin**

- Lundi de 16h à 18h
- Mardi de 8h30 à 10h30
- Jeudi de 10h à 12h
 (permanence conseillère logement et conseillère sociale)
- Vendredi de 10h à 12h
 (permanence conseillère sociale)

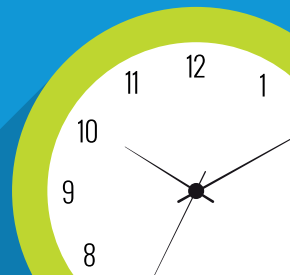

ARBRE DE NOËL À LIÉVIN

N'hésitez pas à réserver votre 23 décembre après-midi ! Dès 15h, participez à l'arbre de Noël, organisé par Pas-de-Calais habitat au Cinéma Pathé de Liévin.
Renseignements et réservations auprès de votre agence.

